

**Fachexkursion der Studenten der HNE Eberswalde in die Slowakei**  
**Fachbereich Wald und Umwelt – Fachgebiet Wildbiologie, Wildtiermanagement und**  
**Jagdbetriebskunde**

**Vertiefende Übungen zu Waldwirtschaft und Wildtiermanagement**

Betreuung vor Ort: Prof. Blasko, Prof. Rieger und die Technische Universität Zvolen  
(Prof. Kropil, Dr. Hlavác, Dr. Vyhnalíková)

Teilnehmeranzahl: max. 15 (20) Studenten

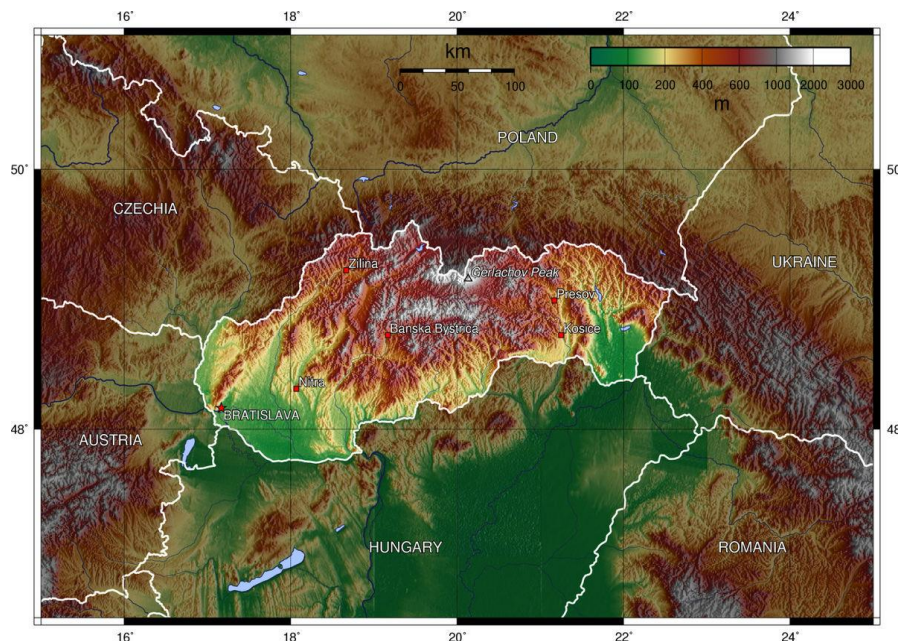

Termin: Juni/ September

**Programm (Auszug)**

Anreise mit Kleinbussen der HNEE (ca. 9 Std)

Dauer der Exkursion 6 Tage

**Technische Universität Zvolen**

- Führung durch die TU Zvolen (alte Akademie mit Lehrstuhl für Waldschutz und Jagd)
- Vorstellung der neuen Forschungsprojekte mit den Schwerpunkten Wildmanagement, andere internationale und nationale Projekte, Vorstellung der Studiengänge und anderen Fakultäten
- Exkursion durch Schulforstbetrieb Zvolen - Verbindung Lehre und Praxis, Wildforschung auf der Fläche
- Arboretum (Forstbotanischer Garten) Zvolen – Podborová



### **Banská Štiavnica**

- Forsthistorische Stadt Banská Štiavnica (mit Führung) - älteste Forstakademie in Europa, Jagdmuseum Svätý Antol (Weltunikat)
- Waldschutzforstanstalt, Schwerpunkt Zoologie und Entomologie
- Urwald Badínsky prales evtl. Oberförsterei Kyslinky, Naturreservate
- Exkursion nach Poľana (Biosphärenreservat) unter dem Gesichtspunkt Rotwildmanagement

### **Niedere Tatra- Nationalpark, evtl. Nationalpark Slowakischer Paradies**

- Donovaly, Špania dolina: Forstwirtschaft und Naturschutz im Nationalpark,
- Windbruchkalamität



## Hohe Tatra- Nationalpark

- Besuch der Forstdirektion und der Forschungsstelle in Tatranská Lomnica
- Kreisstadt Poprad
- Ganztagsbergwanderung in Tichá und Kôprova dolina und NSG Nefčerka (*Picea abies* und *Pinus cembra*)- Westteil der Hohen Tatra
- Themen: Wildtiermanagement- Braunbär, Wolf, Naturschutz und Forstwirtschaft, Windbruchkalamität, Aufforstungsprogramme, Übungen- Zoologie und Wildtiermanagement
- Ganztagsbergwanderung im Ostteil des Gebirges, Priečne sedlo, Gamswildmanagement, evtl. Besichtigungen von z. B. Braunbären Steinadler, Murmeltieren, Führung durch Frau Dr. Chovancová (Naturschutzstation Hohe Tatra)



**Kosten pro Teilnehmer: ca. 150 Euro ohne Verpflegung**