

Einladung zum 1. Unternehmertag
an der Hochschule für nachhaltige Entwicklung Eberswalde (FH)

Wissenschaft trifft Wirtschaft

Was kann die Hochschule für Ihr Unternehmen leisten?

Sehr geehrte Damen und Herren,

die Auftragslage unserer märkischen Wirtschaft ist gut. Konjunkturumfragen unter den Unternehmen signalisierten erst kürzlich eine deutliche Zufriedenheit mit der Geschäftslage. Brandenburg ist eines der wenigen Bundesländer, das mit seiner realen Bruttowertschöpfung bereits wieder das Niveau vor der weltweiten Wirtschafts- und Finanzmarktkrise erreicht und übertroffen hat. Besonders erfreulich sind die kontinuierlich gesunkenen Arbeitslosenzahlen. Entsprechend mehr Brandenburger haben sozialversicherungspflichtige Beschäftigungsverhältnisse gefunden. Die brandenburgische Wirtschaft entwickelt sich stabil.

Brandenburg ist ein Land mit wirtschaftlicher Perspektive. Doch nicht zuletzt die neuerlichen Turbulenzen an den internationalen Finanzmärkten führen uns vor Augen, wie wichtig Stabilisierung und Perspektiventwicklung für unsere Unternehmen sind. Die Hochschule für nachhaltige Entwicklung Eberswalde setzt hier ein Zeichen und öffnet ihre Hörsäle und Labore, um die Zusammenarbeit mit der Wirtschaft auszubauen. Unter dem Motto »Wissenschaft trifft Wirtschaft« sollen auf dem ersten Unternehmertag an der HNE die Möglichkeiten ausgelotet werden, wie Forschung und Lehre der Wirtschaft (und umgekehrt) bestmöglich zugute kommen können.

Hochschulen tragen ganz wesentlich zur Fachkräfteausbildung bei. Doch sie müssen wissen, welcher Typus von Fachkräften in den Unternehmen gefragt ist. Vor diesem Hintergrund begrüße ich den Unternehmertag der HNE außerordentlich und wünsche Ihnen einen fruchtbaren Dialog mit vielen produktiven Ideen.

Ralf Christoffers, Minister für Wirtschaft und Europaangelegenheiten
des Landes Brandenburg und Schirmherr des HNE-Unternehmertages

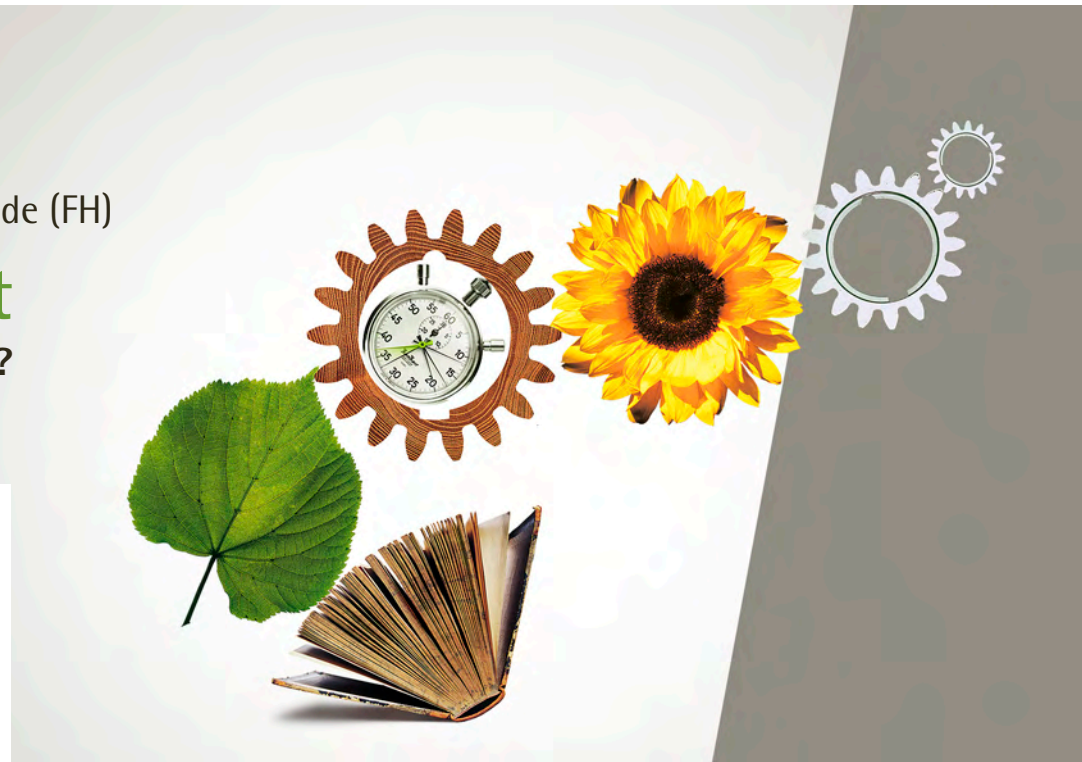

18. November 2011

Veranstalter



Mit freundlicher Unterstützung durch



Programm

- 8 Uhr *Anmeldung der Teilnehmer und Willkommens-Kaffee*
- 9 Uhr **Begrüßung** durch den Präsidenten der Hochschule für nachhaltige Entwicklung Eberswalde (FH), Professor Dr. Wilhelm-Günther Vahrsen, den Landrat des Landkreises Uckermark, Dr. Dietmar Schulze sowie die Unternehmerverbände
- 9.30 Uhr Keynote zum Thema Clean Technologies in Brandenburg | Dr. Rolf Strittmatter, ZAB
- 10 Uhr *Kaffeepause*
- 10.30 Uhr **Impulsvorträge der Wirtschaft** (werden zeitgleich gehalten)
Aus Wind wird Energie und aus Ideen Realität | Jens Christensen, ENERTRAG Prenzlau
Autarke Energielösungen und Brennstoffzellensysteme | Christian Leu, Heliocentris Berlin
Möglichkeiten der Wertschöpfung aus regional nachhaltigem Holz | Rainer Benthin, ROBETA-Holz OHG
Kreatives Marketing für sensible Produkte und Märkte | Sebastian Kühn, Eberswalder Fleischwaren
Fachkräftebedarf in strukturschwachen Regionen sichern | Christian Ramm, Netzwerke für Fachkräfte-sicherung Barnim und Uckermark
- 11.15 Uhr **Impulsvorträge der Fachbereiche zu den Kooperationsangeboten für Unternehmen** (werden zeitgleich gehalten)
Forschung und Technologietransfer | Prof. Dr. Hans-Peter Piorr
Landschaftsnutzung und Naturschutz | Prof. Dr. Roland Hoffmann-Bahnsen
Nachhaltige Wirtschaft | Prof. Dr. Jörn Mallok
Wald und Umwelt | Prof. Dr. Martin Guericke
Holztechnik | Prof. Dr. Klaus Dreiner
- 12 Uhr *Mittagspause*
- 13 Uhr Besichtigung der Labore und technischen Einrichtungen der HNE Eberswalde
Kurzpräsentationen mittelständischer Unternehmen und ihrer Projekte
- 14 Uhr **Thematische Foren**
Rohstoff Holz – Das nachwachsende Material für Industrie, Bauwirtschaft und Design
Regenerative Energien – Unsere Gegenwart und Zukunft mit Wind, Sonne, Wasserstoff und Erdwärme
Sicherung des Fachkräftebedarfs – Die Anzeige in der Zeitung reicht schon lange nicht mehr aus
Marketing heute – Von der kurzfristigen Verkaufsaktion zum nachhaltigen Führungskonzept
- 15.30 Uhr *Verabschiedung und Ausklang*

Anmeldung

Bitte nur **per E-Mail an tib@hnee.de**

Bei **Rückfragen** wenden Sie sich bitte an

Kerstin Lehmann (Transferstelle TIB)

Telefon (0 33 34) 657 114

oder per Mail an: tib@hnee.de

Hochschule für nachhaltige Entwicklung Eberswalde (FH)

Friedrich-Ebert-Straße 28

16225 Eberswalde

Anmelden

Anfahrt

Veranstaltungsort

Eberswalde

Hochschule für nachhaltige Entwicklung Eberswalde (FH)

Waldcampus · Alfred-Möller-Straße 1

Pfeil Auditorium

